



FEDERACIÓN ECUATORIANA DE AUTOMOVILISMO Y KARTISMO

## INSTRUCTIVO PARA LA RENOVACIÓN O ADQUISICIÓN POR PRIMERA VEZ DE LA LICENCIA DEPORTIVA. (v4)

### Información General:

La Federación gestiona las siguientes licencias deportivas:

Modalidad	Eventos	Tipo de licencia deportiva	Costo
Todas las modalidades	Le permite participar en Circuitos, Rally, Karting, 4x4, Autos Clásicos, Trepada de Montaña, ¼ Milla	A	\$200
Karting	Eventos únicamente de Karting-nacional	K	\$170
Trepada de Montaña	Eventos únicamente de Trepada de Montaña - <b>PILOTO</b>	TM	\$80
	Eventos únicamente de Trepada de Montaña - <b>COPILOTO</b>	TM-C	\$50
4X4	Eventos únicamente de 4X4	CC	\$60
Autos clásicos	Eventos únicamente de autos clásicos	AC	\$120
¼ Milla	Eventos únicamente de ¼ Milla	M	\$50
Off Road	Eventos únicamente para participar en las modalidades de Off Road	OR	\$50
Karting Promocional	Campeonato Provincial de Loja	P-KL	\$70
	Campeonato Provincial Azogues	P-KAz	\$70
	Copa País (QKC)	P-KC	\$80
	Inter universidades	P-KU	\$80
Preparador técnico		Credencial	\$100
<b>Pilotos, copilotos y alternantes deberán obtener su licencia deportiva de acuerdo a la normativa vigente de la Federación</b>			
<b>Para reimpresión de la licencia deportiva o credencial de preparador técnico el costo es de \$10</b>			
<b>El cambio de licencias promocionales a licencias deportivas de otras modalidades y el cambio de licencia de TM de Copiloto a Piloto, el valor a cancelar será el total más no la diferencia.</b>			

El pago debe estar consignado a la siguiente cuenta:

**Banco Internacional**

**Beneficiario:** FEDAK

**Cuenta corriente:** 0390618785

**RUC:** 1792411955001

**Correo electrónico:** [facturacion.fedak@gmail.com](mailto:facturacion.fedak@gmail.com) (la información debe ser ingresada desde la página web: [fedak.com.ec](http://fedak.com.ec))

**Pasos a seguir:**

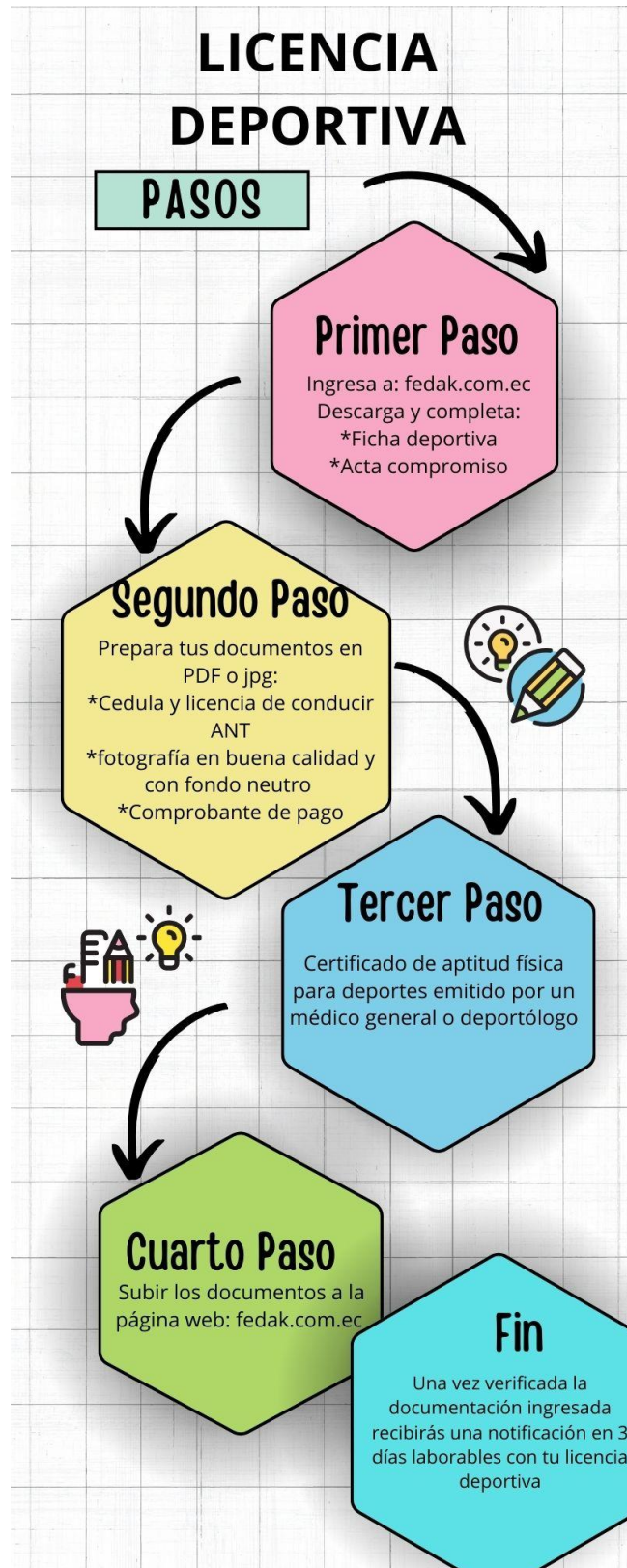



**Notas:**

- a. Todas las licencias deportivas estarán vigentes hasta el 31 de diciembre del año en curso y el costo será el mismo independientemente de la fecha de trámite.
- b. Para el envío de la licencia deportiva se lo hace por medio de Servientrega, cuyo costo es de \$5, fuera del costo de licencia, que deberá ser transferido a la cuenta de la Federación.
- c. Si el deportista es menor de edad y participa en la modalidad de **circuitos** deberá presentar una autorización notariada de los padres o representante legal para que el menor de edad pueda participar en los eventos

Para más información acércate a nuestras oficinas ubicada en la calle Joaquin Auz E1-11 y Av. 10 de agosto o contáctanos al siguiente número 099 729 4083, Telf: (02) 2240056