



**CRONOGRAMA
VUELTA AL ECUADOR
1001Carros.com – UNIANDES 2022**

VIERNES 11 DE NOVIEMBRE 2022

PRE REVISIÓN MECANICA	CARCHI - TULCAN - COLEGIO VICENTE FIERRO		
	INGRESO A REVISIÓN	HORA DE INGRESO	HORA DE REVISION
	PRE REVISION DE TODAS LAS CATEGORIAS Y ACREDITACION DE PRENSA	14:00 - 18:30	14:00 - 18:30



**CRONOGRAMA
VUELTA AL ECUADOR
1001Carros.com – UNIANDES 2022**

SABADO 12 DE NOVIEMBRE 2022

REVISIÓN MECANICA	CARCHI - TULCAN - COLEGIO VICENTE FIERRO			
	INGRESO A REVISIÓN	HORA DE INGRESO	HORA DE REVISION	
	CATEGORIA UTV's - TODO TERRENO - CAMIONETAS	8:00	8:00	12:30
	CATEGORIA T1 - T2	8:30	8:30	12:30
	CATEGORIA T3 - T4	9:00	9:00	12:30
	CATEGORIA RC5 - RC4	9:30	9:30	12:30
	CATEGORIAS RC2N - RC2-E	10:00	10:00	12:30
	REVISION AUTOS CON OBSERVACIONES	10:30	10:30	12:30

LUNCH	13:00	13:30
--------------	-------	-------

REUNION DE PILOTOS	CARPA DE LA ORGANIZACIÓN	13:30	14:30
---------------------------	--------------------------	-------	-------

FOTO OFICIAL	CARPA DE LA ORGANIZACIÓN	14:30	15:00
---------------------	--------------------------	-------	-------

ENLACE	PRIME	LOCALIZACION	K.M ENLACE	K.m. PRIME	K.m. TOTAL	TIEMPO IDEAL	HORA INICIO	PASO 1ER AUTO	TIEMPO MAXIMO
ENLACE 1		COLEGIO VICENTE FIERRO-URBINA	9.90		9.90	0:20:00	15:30:00	15:50:00	0:00:00
	SPE 1	URBINA - CAMAL MUNICIPAL		12.70	22.60	0:09:00	15:50:00	15:59:00	0:00:00
ENLACE 2		CAMAL MUNICIPAL - COLEGIO VICENTE FIERRO	3.50		26.10	0:15:00	15:59:00	16:14:00	0:00:00

9.9	12.70	22.60
-----	-------	-------

44%	0.56
-----	------

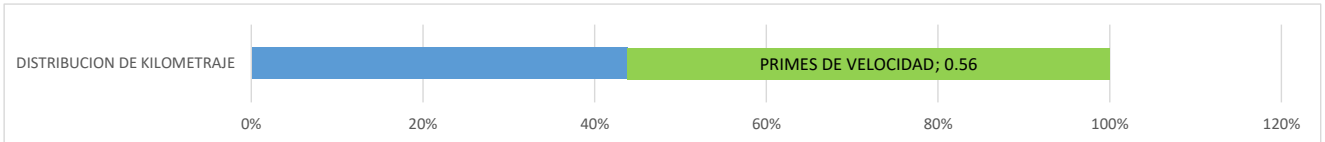



**CRONOGRAMA
VUELTA AL ECUADOR
1001Carros.com – UNIANDÉS 2022**

1era ETAPA "CARCHI - IMBABURA - PICHINCHA"

DOMINGO 13 DE NOVIEMBRE 2022

ENLACE	PRIME	LOCALIZACION	K.M ENLACE	K.m. PRIME	K.m. TOTAL	TIEMPO IDEAL	HORA INICIO	PASO 1ER AUTO	TIEMPO MAXIMO
REAGRUPAMIENTO PILOTOS COLEGIO VICENTE FIERRO						7:00:00	8:00:00		
ENLACE 1		COLEGIO VICENTE FIERRO - COLEGIO MILITAR	4.79		4.79	0:15:00	8:00:00	8:15:00	
	TC1	COLEGIO MILITAR - JULIO ANDRADE		20.93	25.72	0:15:00	8:15:00	8:30:00	0:40:00
ENLACE 2		JULIO ANDRADE - MIRA	72.09		97.81	1:40:00	8:30:00	10:10:00	
	TC2	MIRA - ESTACION CARCHI		31.07	128.88	0:22:00	10:10:00	10:32:00	0:45:00
ENLACE 3		ESTACION CARCHI - YACHAY	36.93		165.81	1:00:00	10:32:00	11:32:00	
	TC3	YACHAY - LA GRACIELA		10.65	176.46	0:08:00	11:32:00	11:40:00	0:15:00
ENLACE 4		LA GRACIELA - SANTIAGO REY	4.65		181.11	0:15:00	11:40:00	11:55:00	
	TC4	SANTIAGO REY - CAPILLA EXPIATORIA		10.69	191.80	0:08:00	11:55:00	12:03:00	0:15:00
ENLACE 5		CAPILLA EXPIATORIA - ESTADIO LIGA CANTONAL	2.42		194.22	0:10:00	12:03:00	12:13:00	
ZONA DE ASISTENCIA OBLIGATORIA ESTADIO LIGA CANTONAL - ATUNTAQUI						0:40:00	12:13:00	12:53:00	
ENLACE 6		ESTADIO LIGA CANTONAL - COCHASQUI	57.58		234.04	1:30:00	12:53:00	14:23:00	
	TC5	PEAJE COCHASQUI - DESVIO A TANDA		14.53	248.57	0:12:00	14:23:00	14:35:00	0:20:00
ENLACE 7		DESVIO A TANDA - PERUCHO	35.03		283.60	0:50:00	14:35:00	15:25:00	
	TC6	PERUCHO - Y DE TANLAHUA		16.58	300.18	0:13:00	15:25:00	15:38:00	0:25:00
			213.49	104.45	317.94				
			0.67	0.33					

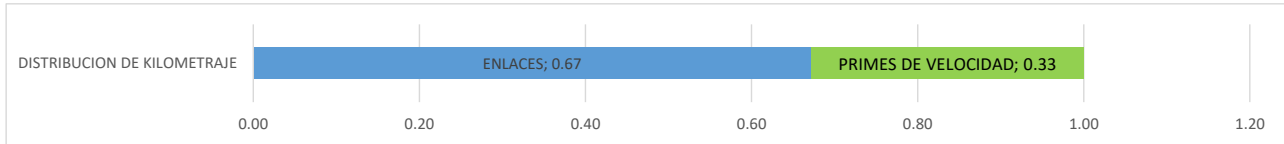

Contactos:

Sr. César Narvaez	.0999382094	TULCAN
Sr. Luis Cevallos	.0967852758	IBARRA
Sr. Fernando Guerra	.0984787162	PICHINCHA

**CRONOGRAMA
VUELTA AL ECUADOR
1001Carros.com – UNIANDES 2022**

2da ETAPA " COTOPAXI - BOLIVAR - GUAYAS - CHIMBORAZO - CAÑAR "

LUNES 14 DE NOVIEMBRE 2022

ENLACE	PRIME	LOCALIZACION	K.M ENLACE	K.m. PRIME	K.m. TOTAL	TIEMPO IDEAL	HORA INICIO	PASO 1ER AUTO	TIEMPO MAXIMO
REAGRUPAMIENTO KARTODROMO COTOPAXI\						7:00:00	8:00:00		
ENLACE 1		KARTODROMO COTOPAXI - PISIGSILLI	13.52		13.52	0:20:00	8:00:00	8:20:00	
	TC7	PISIGSILLI - CURVA DE MACA		10.46	23.98	0:08:00	8:20:00	8:28:00	0:20:00
ENLACE 2		CURVA DE MACA - DESVIO ANGAMARCA VIA A RAMON CAMPAÑA	56.25		80.23	1:15:00	8:28:00	9:43:00	
	TC8	DESVIO ANGAMARCA VIA A RAMON CAMPAÑA - RAMON CAMPAÑA		40.59	120.82	0:32:00	9:43:00	10:15:00	0:50:00
ENLACE 3		RAMON CAMPAÑA - EL CORAZON - EL EMPALME (SAN LUIS)	9.57		130.39	0:35:00	10:15:00	10:50:00	
	TC9	EL EMPALME (SAN LUIS) - SIMIATUG		49.01	179.40	0:40:00	10:50:00	11:30:00	1:00:00
ENLACE 4		SIMIATUG - CHIMBO	68.94		248.34	1:20:00	11:30:00	12:50:00	
ZONA DE ASISTENCIA OBLIGATORIA - CHIMBO (PARQUE CENTRAL)						0:30:00	12:50:00	13:20:00	
ENLACE 5		CHIMBO - SAN PABLO - VIA MATAPALO	33.50		163.89	0:40:00	13:20:00	14:00:00	
	TC10	VIA MATAPALO - CHILLANES		19.76	183.65	0:15:00	14:00:00	14:15:00	0:25:00
ENLACE 6		CHILLANES - DESVIO A LAMIRAN	19.06		202.71	0:30:00	14:15:00	14:45:00	
	TC11	LAMIRAN - BUCAY		22.30	225.01	0:17:00	14:45:00	15:02:00	0:30:00
ENLACE 7		BUCAY - CUMANDA - LA TRONCAL(Puente las maravillas)	61.89		286.90	1:00:00	15:02:00	16:02:00	
	TC12	LA TRONCAL (Puente las maravillas) - PISTA DE DOBLES		9.81	296.71	0:07:00	16:02:00	16:09:00	0:15:00

262.73 151.93 414.66

0.63 0.37

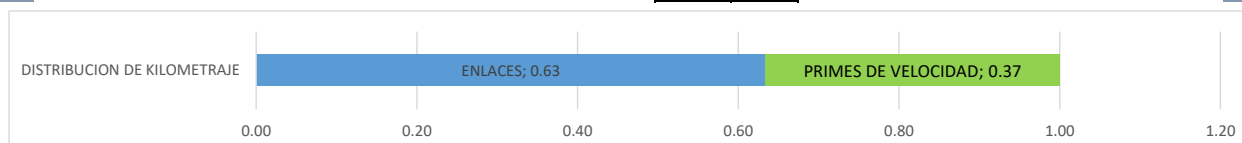

Contactos:

Sr. Pablo Muñoz 0984949319
 Sr. Daniel Segovia: 0993930074
 Sr. Jimmy Garcia: 0991632175
 Sr. Jhonathan Valle: 0980637263
 Sr. Alejandro Mariño: 0987721878

COTOPAXI
 COTOPAXI
 BOLIVAR
 LA TRONCAL
 LA TRONCAL



**CRONOGRAMA
VUELTA AL ECUADOR
1001Carros.com – UNIANDES 2022**

3era ETAPA MARTIN VINTIMILLA C. "EL ORO -LOJA -AZUAY"

MIERCOLES 16 DE NOVIEMBRE 2022

ENLACE	PRIME	LOCALIZACION	K.M ENLACE	K.m. PRIME	K.m. TOTAL	TIEMPO IDEAL	HORA INICIO	PASO 1ER AUTO	TIEMPO MAXIMO
REAGRUPAMIENTO CANTON PIÑAS "RECINTO FERIAL"						7:00:00	8:00:00		
ENLACE 1		RECINTO FERIAL - URNA SANJOSE	3.55		3.55	0:10:00	8:00:00	8:10:00	
	TC13	URNA SAN JOSE - SALIDA DE PIÑAS		8.32	11.87	0:07:00	8:10:00	8:17:00	0:20:00
ENLACE 2		SALIDA DE PIÑAS - PUENTE RIO PINDO	15.94		27.81	0:25:00	8:17:00	8:42:00	
	TC14	PUENTE RIO PINDO - CASETA AMARILLA (5KM DE SAMBI)		46.82	74.63	0:38:00	8:42:00	9:20:00	1:00:00
ENLACE 3		CASETA AMARILLA (5KM DE SAMBI) – CATAMAYO – VIA ANTIGUA LOJA.	50.74		125.37	1:20:00	9:20:00	10:40:00	
	TC15	VIA ANTIGUA LOJA - VILLONACO CENTRAL EOLICA		9.96	135.33	0:07:00	10:40:00	10:47:00	0:15:00
ENLACE 4		CENTRAL EOLICA - PARQUE ASISTENCIA	13.50		148.83	0:15:00	10:47:00	11:02:00	
ZONA DE ASISTENCIA OBLIGATORIA LOJA						0:45:00	11:02:00	11:47:00	
ENLACE 5		PARQUE DE ASISTENCIA - SAUCES NORTE	4.84		153.67	0:10:00	11:47:00	11:57:00	
	TC16	SAUCES NORTE - PUENTE SAN LUCAS		33.90	187.57	0:25:00	11:57:00	12:22:00	0:40:00
ENLACE 6		PUENTE SAN LUCAS - PUENTE RIO LEON	71.24		258.81	1:30:00	12:22:00	13:52:00	
	TC17	PUENTE RIO LEON – HOSPITAL DE NABON		34.87	293.68	0:25:00	13:52:00	14:17:00	0:40:00
ENLACE 7		HOSPITAL DE NABON – PATADEL	4.84		298.52	0:25:00	14:17:00	14:42:00	
	TC18	PATADEL – ZHIÑA		23.73	322.25	0:19:00	14:42:00	15:01:00	0:30:00
ENLACE 8		ZHIÑA – PEAJE TARQUI TURI - GUALALCAY	42.06		364.31	1:00:00	15:01:00	16:01:00	
	TC19	GUALALCAY – TURI		6.38	370.69	0:05:00	16:01:00	16:06:00	0:15:00

206.71	163.98	370.69

0.56	0.44
------	------

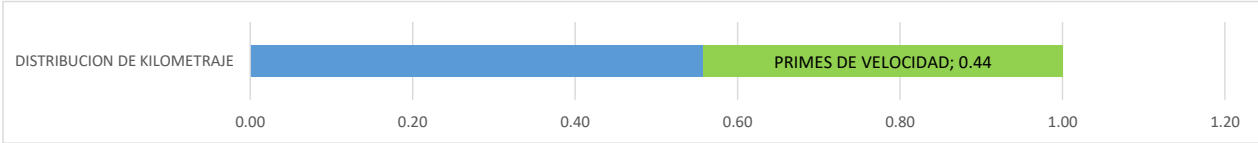

Contactos:

Sr. Edgar Loaiza 0996429684
 Sr. Homero Cuenca: 0984434715
 Sr. John Zabaleta: 0994474837

PIÑAS
 LOJA
 CUENCA



**CRONOGRAMA
VUELTA AL ECUADOR
1001Carros.com – UNIANDES 2022**

4ta ETAPA "AZOGUEZ - CHIMBORAZO - TUNGURAHUA"

JUEVES 17 DE NOVIEMBRE 2022

ENLACE	PRIME	LOCALIZACION	K.M ENLACE	K.m. PRIME	K.m. TOTAL	TIEMPO IDEAL	HORA INICIO	PASO 1ER AUTO	TIEMPO MAXIMO
REAGRUPAMIENTO CIUDAD DE AZOGUEZ "PARQUE INFANTIL"						7:00:00	8:00:00		
ENLACE 1		PARQUE INFANTIL - LAS CHOZAS	3.50		3.50	0:15:00	8:00:00	8:15:00	
	TC20	LAS CHOZAS - LA CARCEL (AZOGUEZ)		5.50	9.00	0:05:00	8:15:00	8:20:00	0:15:00
ENLACE 2		LA CARCEL - ENTRADA MOLOBOG	24.79		33.79	0:45:00	8:20:00	9:05:00	
	TC21	ENTRADA MOLOBOG - CAÑAR		21.42	55.21	0:15:00	9:05:00	9:20:00	0:30:00
ENLACE 3		CAÑAR - SIBAMBE	121.34		176.55	2:15:00	9:20:00	11:35:00	
	TC22	SIBAMBE - ALAUSI		12.23	188.78	0:10:00	11:35:00	11:45:00	0:20:00
ENLACE 4		ALAUSI - GUAMOTE	49.19		237.97	1:10:00	11:45:00	12:55:00	
	TC23	GUAMOTE - GUAMOTE 2		22.63	260.60	0:18:00	12:55:00	13:13:00	0:30:00
ENLANCE 5		GUAMOTE 2 - SAN JUAN	47.43		308.03	1:10:00	13:13:00	14:23:00	
	TC24	SAN JUAN - EL ARENAL		34.21	342.24	0:27:00	14:23:00	14:50:00	0:45:00
ENLACE 6		EL ARENAL - VIA FLORES	6.29		348.53	0:20:00	14:50:00	15:10:00	
	TC25	VIA FLORES - MANUELITA SAENZ		46.88	395.41	0:35:00	15:10:00	15:45:00	1:00:00

252.54 142.87 395.41

0.64 0.36

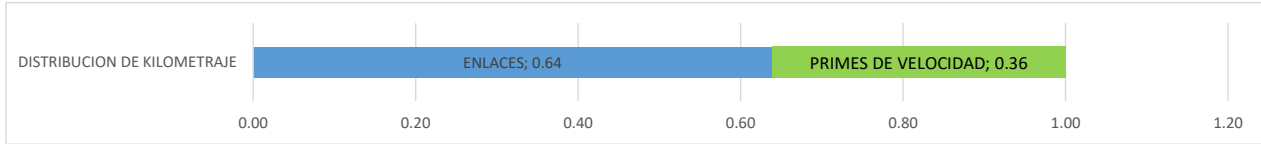

Contactos:

Sr. Marcelo Correa 0999774160
Sr. Luis Burgos 0983499956
Sr Mauricio Garces 0984644309

CAÑAR
CHIMBORAZO
TUNGURAHUA



**CRONOGRAMA
VUELTA AL ECUADOR
1001Carros.com – UNIANDES 2022**

5ta ETAPA "TUNGURAHUA "

SABADO 19 DE NOVIEMBRE 2022

ENLACE	PRIME	LOCALIZACION	K.M ENLACE	K.m. PRIME	K.m. TOTAL	TIEMPO IDEAL	HORA INICIO	PASO 1ER AUTO	TIEMPO MAXIMO
REAGRUPAMIENTO : "EXPLANADA DEL MUNICIPIO".						8:00:00	9:00:00		
ENLACE 1		EXPLANADA DEL MUNICIPIO – CUNCHIBAMBA	20.00		20.33	0:45:00	9:00:00	9:45:00	
	PE 26	CUNCHIBAMBA - PILLARO		16.00	16.00	0:13:00	9:45:00	9:58:00	0:25:00
ENLACE 2		PILLARO - SAN MIGUELITO	7.40		23.40	0:25:00	9:58:00	10:23:00	
	PE 27	SAN MIGUELITO - ENTRADA A PATATE		15.50	38.90	0:12:00	10:23:00	10:35:00	0:25:00
ENLACE 3		ENTRADA A PATATE - SALIDA PATATE	1.00		39.90	0:10:00	10:35:00	10:45:00	
	PE 28	PATATE - GUADALUPE		6.72	46.62	0:05:00	10:45:00	10:50:00	0:15:00
ENLACE 4		GUADALUPE - LOS PAJAROS	6.30		52.92	0:20:00	10:50:00	11:10:00	
	PE 29	LOS PAJAROS - COTALÓ		23.50	76.42	0:18:00	11:10:00	11:28:00	0:30:00
ENLACE 5		COTALO - EL TAMBO	9.10		85.52	0:30:00	11:28:00	11:58:00	
	PE 30	EL TAMBO - NITON - UNIANDES		31.70	117.22	0:25:00	11:58:00	12:23:00	0:40:00
ENLACE 6		UNIANDES - HUACHI	6.50		123.72	0:20:00	12:23:00	12:43:00	
	SPE 31	HUACHI - EXPLANADA GADMA		5.50	129.22	0:03:00	12:43:00	12:46:00	0:10:00

50.30 98.92 149.22

0.34 0.66

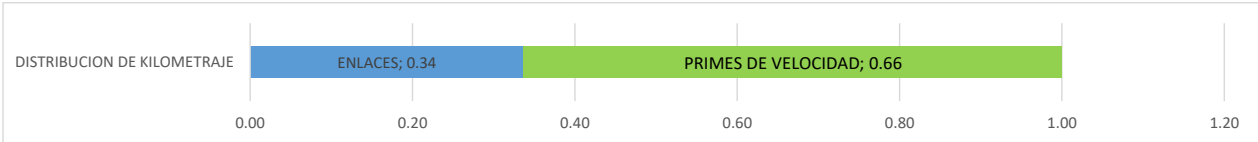

Contactos:

Sr. Jaime Cobo : 0995010481
Sr. Mauricio Garces: 0984644309

TUNGURAHUA
TUNGURAHUA